revista ACIAS

SALTO - AGOSTO DE 2014
DISTRIBUIÇÃO GRATUITA

CAMPANHA

Dia dos *Pais*

Vencedor ganhou uma TV 46"

Pg. 04

ACIAS oferece Certificação Digital

Associados têm descontos especiais

Pg. 09

Realização

FILIADA À FACESP
ASSOCIAÇÃO COMERCIAL
ACIAS SALTO
(11) 4602-6767 - www.aciasalto.com.br

www.aciasalto.com.br

FILIADA A FACESP
ASSOCIAÇÃO COMERCIAL
ACIAS SALTO

EXPEDIENTE

Revista da Associação Comercial, Industrial e Agrícola de Salto – ACIAS
Rua 9 de Julho, 403 – Centro
Fone: (11) – 4602-6767
Site: www.aciasalto.com.br
E-mail: acias@uol.com.br
Facebook: www.facebook.com/acias.salto

DIRETORIA EXECUTIVA
Presidente
Schneyder Bonafé de Barros

Vice-Presidente
Sérgio Tome

1º Secretário
Massaaki Sakagami

2º Secretário
José Carlos Gentile

1ª Tesoureira
Clodite Maria Rocha Padovani

2º Tesoureiro
Emílio Vazquez Claro

DIRETORES SEM PASTA
Roseli B. Deblassi
Wlademir Lara

CONSELHO CONSULTIVO
Adilson Arruda Sampaio
José Eutasio Alves
Paulo Takeyama
Adriano Gianotto
Weber Dalla Vecchia
Antoniel M. Lordelo
Romiyoshi Sasaki
Francisca Neide Rufino Silva
Murilo Grivol
Flavia Regina Molena

ASSESSORIA JURÍDICA
Dra. Érica Meante dos Santos Bérgamo

CONTEÚDO E DIAGRAMAÇÃO
KR Comunicação Integrada
www.krcomunicacao.com.br

JORNALISTA RESPONSÁVEL
Karina Camargo – MTB 44332

IMPRESSÃO
Gráfica Igil-Itu

TIRAGEM
3.000 exemplares

PERIODICIDADE
Bimestral

DISTRIBUIÇÃO
Gratuita

Todos os textos assinados são de inteira responsabilidade de seus autores, e divulgados na íntegra, conforme enviados pelos mesmos.

PALAVRA DA PRESIDENTE

EDITORIAL

Mais uma importante Campanha da Associação Comercial foi concluída recentemente: a de Dia dos Pais.

Nossos lojistas e consumidores tiveram grande participação e são os maiores responsáveis pelo sucesso de tais iniciativas, que ocorrem periodicamente em nosso comércio.

Daqui a pouco tempo teremos também a Campanha de Dia das Crianças e, em seguida, já iniciaremos as organizações para a tradicional Campanha de Natal....afinal, o tempo corre...

Antes disso, porém, teremos um momento muito especial em nossa Associação: o evento comemorativo de 50 anos de atividades. Como relatei na matéria sobre o assunto, nas páginas seguintes, gostaria de agradecer imensamente a todos os nossos associados, pois sem a confiança que depositam em nossa entidade, não chegaríamos até aqui. Por isso, ficarei imensamente feliz em contar com a presença de vocês em nosso evento!

Quero aqui também destacar outros dois importantes assuntos. Um deles é o serviço de certificação digital que está sendo oferecido em nossa sede. Essa ferramenta é muito importante para todos nós, empreendedores, pois já sabemos o quão é essencial acompanharmos esse momento tecnológico pelo qual passamos, utilizando as ferramentas digitais em nosso benefício e com a mínima segurança necessária, para que seja nossa aliada. Nesse ponto também estão inseridas as redes sociais e os websites, indispensáveis nos dias de hoje, e assuntos já muito destacados em nossas reuniões e capacitações.

Por fim, falando em capacitação, gostaria de enfatizar que esse tema, mais uma vez, está muito presente nesta edição, por acreditarmos que esse é o caminho para o real desenvolvimento e fortalecimento do nosso setor. Na página 13, por exemplo, falamos sobre a Semana do Empreendedor, que será realizada em nossa sede, pelo PAE de Salto, no mês de outubro, e cujos temas a serem abordados são determinantes para o início e desenvolvimento dos nossos negócios; e na página 07 falamos da importância do profissional, quer seja do comércio, indústria ou prestação de serviços, falar um segundo idioma, para bem atender aos diferentes públicos com os quais se relaciona. Fiquemos atentos a isso!

Boa leitura a todos!

SCHNEYDER BONAFÉ DE BARROS

Associação realizará grande evento para comemorar 50 anos de atividades

Para comemorar os 50 anos de atividades, a Associação Comercial realizará um grande baile, na noite de 07 de novembro.

A expectativa é de que o evento reúna cerca de 500 pessoas e seja prestigiado por grande parte dos associados. "Sem esses associados e a confiança em nós depositada, não comemoraríamos cinquenta anos. Então, para a Associação, a presença deles é fundamental para abrilhantar essa festa, que ficará marcada na história da nossa entidade", disse a presidente da ACIAS, Schneyder Bonafé de Barros.

O baile ocorrerá no Clube dos Casados e será animado pela Banda Help. Além disso, o público presente também contará com um buffet completo, incluindo entradas, mesa de frios, jantar, sobremesa, mesa de café, bebidas e Bar Brahma.

Os interessados já podem fazer a reserva de mesas no e-mail karen.scpc@aciasalto.com.br ou telefone (11) 4602-6767.

O evento conta com o patrocínio da Nardelli, Unimed Salto/Itu, Lojas Cem e Sophus.

Os eventos realizados anualmente pela ACIAS, em comemoração ao seu aniversário, já são tradicionais e prestigiados sempre por um grande número de participantes. Confira abaixo alguns desses momentos especiais:

Comemoração aos 40 anos (2004)

Comemoração aos 45 anos (2009)

Fotos: Arquivo ACIAS e KR Comunicação

Comemoração aos 49 (2013)

Saiba mais:

A Associação Comercial de Salto surgiu no ano de 1964, em pleno período da Revolução, com o principal objetivo de formar uma entidade de classe, que representasse os comerciantes, perante as dificuldades atravessadas naquele momento. A partir daí, com o passar dos anos, firmou-se como uma associação sólida e reconhecida pela sua atuação. Em 1968 deu início à parceria com o SCPC (Serviço Central de Proteção ao Crédito); em 1971 passou a funcionar em sede própria, instalada no Centro da cidade; em 2002 realizou sua primeira Campanha Promocional, para incentivar o comércio local; e em 2006 implantou, por intermédio de parcerias, o Posto SEBRAE de Atendimento ao Empreendedor de Salto, que desde então está instalado em sua sede.

Consumidor sorteado ganhou uma TV 46"

A Campanha de Dia dos Pais, realizada entre os dias 21 de julho e 09 de agosto, entregou ao primeiro sorteado uma TV 46". Já o segundo levou para casa uma furadeira, enquanto diversos outros consumidores também receberam prêmios especiais, como óculos de sol, relógios de pulso, alinhamentos e balanceamentos. O sorteio ocorreu no dia 12 de agosto, na sede da Associação Comercial.
Confira abaixo os premiados!

Fotos: KR Comunicação e Divulgação

1º Lugar TV 46: Djalmiro da Silva (comprou na loja Maxilens)

2º Lugar Furadeira: Madalena Mensatto (comprou na Malharia Selma)

Óculos de Sol: Marilda Toledo (comprou no Magazine 10 - à direita) e Jéssica Carolina Martins (comprou na loja Estilo e Conforto - abaixo)
Prêmios cedidos pela Ótica Íris

Relógio: Cristiane Wanderlei (comprou na Niki Cosméticos) - Prêmio cedido pela Maxilens

Relógio: Maria Neuza Santa Rosa (comprou na Malharia Selma)
Prêmio cedido pela Maxilens
Confira foto na próxima edição!

DEMAIS BRINDES SORTEADOS:

Alinhamento e Balanceamento:
Fernanda C. Trindade (comprou na loja Estilo e Conforto)

Emerson Gomes da Cruz (comprou na RG Sportswear - Shopping)

Flávia de Lima (comprou na loja Flamboyant)

Bruna Fernandes (comprou na Niki Cosméticos)

Aline Santos Silva (comprou no Magazine 10)

Prêmios cedidos pelo Centro Automotivo São Luiz – Itu

A Campanha de Dia dos Pais 2014 contou com o Apoio das Lojas Cris Bandeira, Centro Automotivo São Luiz, Nardelli, Óticas Íris e Maxilens.

Vem aí: CAMPANHA DE DIA DAS CRIANÇAS

ASSOCIAÇÃO COMERCIAL

Dia das crianças

Brincadeira de criança, tem sabor de chocolate e tem as cores do arco-íris!

A Campanha deste ano conta com o apoio da Nardelli, Divert Brinquedos, Joy Young, Brinquedos da Hora, Disney Presentes e Gianinni.

Terá início no dia 22 de setembro a Campanha de Dia das Crianças, com uma série de prêmios e atrações especiais!
Confira abaixo e participe você também!

* 04 Caças aos Brinquedos, com a participação dos sorteados

* Sorteio de um violão

*** Bondinho, no dia 10 de outubro, das 13h às 17h.**
Os ingressos serão adquiridos nas lojas participantes da Campanha

* Distribuição de pipoca, no dia 10 de outubro, das 13h às 17h, em frente à ACIAS

DIA DOS NAMORADOS

Na edição passada desta revista publicamos as fotos do 1º, 2º, 3º e 4º sorteados na Campanha de Dia dos Namorados, encerrada em 12 de junho. Confira agora ao lado, a foto de mais um premiado!

Sônia Regina Ortiz comprou na Oficina dos Prazeres e ganhou um jantar na Pizzaria Jabu 360

Divulgação

Confira abaixo importantes orientações aos comerciantes!

LEI DA PEQUENA EMPRESA

O ano de 2015 poderá ter um início muito positivo para as micro e pequenas empresas, já que recentemente o Senado aprovou e a presidente Dilma Rousseff sancionou um projeto que prevê a chamada "universalização do Super Simples", considerando o faturamento e não mais a categoria do empreendimento.

Dessa forma, quase 500 mil empresas, que faturam até R$ 3,6 milhões por ano, podem ser inseridas no regime simplificado de tributação.

Além disso, o projeto também beneficiará as empresas que pertencem ao Simples, com uma redução efetiva da carga tributária.

AS MICRO E PEQUENAS EMPRESAS

De acordo com dados do SEBRAE, os pequenos negócios constituem-se na esmagadora maioria das empresas no Brasil (99%), e respondem por 20% do Produto Interno Bruto (PIB), 52% dos empregos formais e 40% da massa salarial. Somente no estado de São Paulo já existem 861.021 micro e pequenas empresas do setor de comércio, o que representa 40% do total de MPEs paulistas, com destaque para o varejo do vestuário (10,7% das MPEs comerciais).

Confira na tabela ao lado!

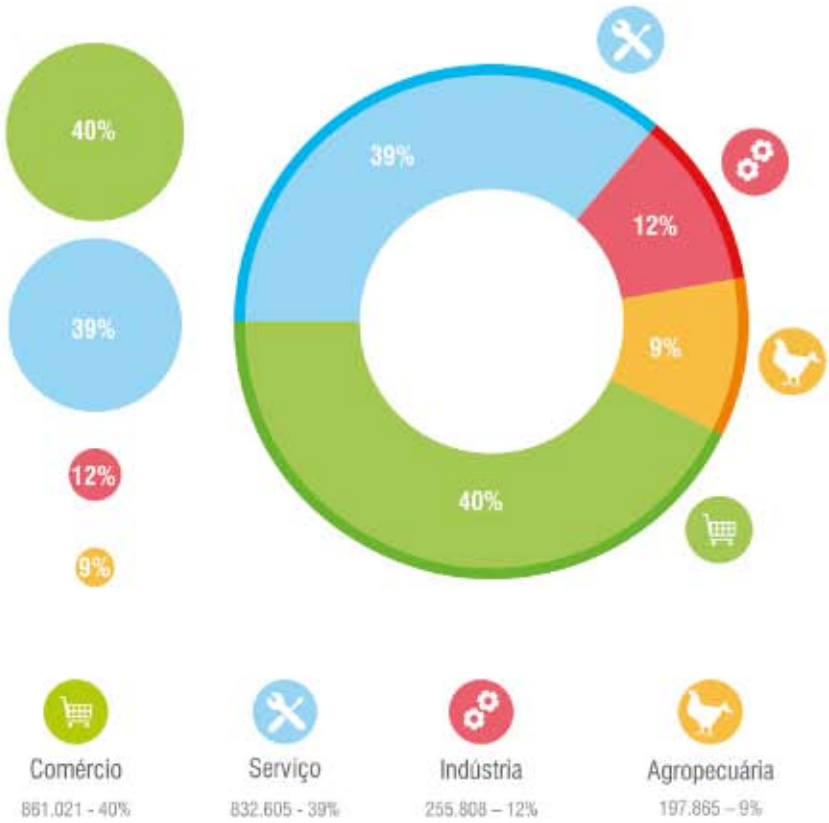

Participação das MPEs na economia, segundo o setor de atividade

VAGAS DE CARGA E DESCARGA

O Departamento de Trânsito e Transportes da Prefeitura da Estância Turística de Salto informou, aos comerciantes locais, importantes regras nas operações de Carga e Descarga, válidas no município. Confira abaixo:

- As vagas destinadas à operação de Carga e Descarga são de uso coletivo, devendo ser utilizadas de forma ordenada, apenas para o fim a que se destinam;
- Durante o tempo de permanência na vaga, o pisca alerta deve ficar ligado e, assim que a descarga for concluída, o veículo deve liberar o local;
- Veículos com menos de 07,30 mt de comprimento, transporte de perecíveis, materiais de construção e combustíveis estão isentos da restrição de horário, e somente os de carga de maior porte devem respeitar o horário de restrição, das 10h às 19h.
- As vagas de Carga e Descarga não podem ser configuradas como estacionamento. Sendo assim, ao ser constatada a irregularidade no uso desses espaços, o infrator poderá ser notificado, de acordo com o CTB (Código de Trânsito Brasileiro), Art. 181, Inc. XVII.

A importância de falar um segundo idioma

Para o mercado de trabalho atual a importância de se falar um segundo idioma é indiscutível. Tanto na indústria, como no comércio e na área de serviços, essa ferramenta, somada à conhecida "globalização", possibilita oportunidades cada vez maiores para o fechamento de negócios e aumento nas vendas.

Entenda um pouco mais sobre isso abaixo!

Comércio – Com a realização de eventos internacionais no Brasil, como por exemplo, a Copa do Mundo e vários outros já previstos para os próximos anos, muitas cidades, inclusive do interior, recebem turistas de diversos países. Essas pessoas se transformam, então, nos novos consumidores potenciais desses locais, pois se hospedarão, alimentarão, farão passeios, comprarão presentes etc.. Então, como bem atendê-los, sem entendê-los?

Indústria – Antigamente as empresas contratavam excelentes profissionais e investiam neles, pagando um bom curso de idiomas. Atualmente, porém, elas vão atrás do candidato que estiver melhor preparado para estabelecer negociações comerciais com outros países, já que essas barreiras estão cada vez menores. Além disso, o profissional bilíngue terá oportunidade de atuar em atividades diferenciadas e estabelecer um bom plano de carreira.

Serviços - Até para o setor de prestação de serviços o segundo idioma é fundamental. Há quem pense que, por ser dono do próprio negócio, não precisa falar outra língua. Porém, essa habilidade pode fazer com que novos trabalhos sejam fechados, pois aumenta o leque de clientes potenciais, além de abrir portas para investidores estrangeiros.

Dados do setor: Segundo pesquisa realizada pela Associação Brasileira de Organizadores de Viagens Educacionais e Culturais (Belta), com 81 agências de intercâmbio brasileiras, 175 mil brasileiros foram estudar no exterior, somente no ano de 2012, um número que representa 35 mil estudantes a mais que em 2009, por exemplo. Além disso, de acordo com a CI (Central de Intercâmbio), o local mais procurado é o Canadá, que recebeu, em 2013, mais de 50 mil brasileiros.

Com aprender outro idioma: Para aprender um novo idioma, existem várias possibilidades, como procurar uma escola especializada ou até mesmo visitar sites, que já fornecem materiais completos para os estudos. Nesse caso, o empenho e dedicação precisam ser ainda maiores, pois o aprendizado ocorrerá de forma independente e individual.

Este espaço tem o intuito de apresentar todos que fazem parte da atual diretoria da Associação Comercial. São pessoas voluntárias, que se dedicam de forma permanente às atividades da entidade, visando acima de tudo o crescimento e fortalecimento do comércio saltense. Confira!

Fotos: KR Comunicação

JOSÉ EUTASIO ALVES

Conselho Consultivo

Onde nasceu: Nasci em Iguaraçú, no Paraná, e vim para Salto no ano de 1980.

Formação: Cursei o segundo grau completo.

Atuação: Atualmente possuo dois empreendimentos: a Morena Calçados e a Ideal Modas, ambas localizadas no Jardim das Nações. Sou o responsável por toda a administração das lojas e também pelo setor de compras.

Carreira profissional: Eu trabalhava como fotógrafo no Paraná. Quando vim para Salto, trabalhei por dois anos e meio na empresa Marsicano e logo em seguida, no ano de 1984, já segui para o varejo. A partir de então, nunca mais saí desse ramo.

Família: Sou casado há 23 anos, com Luzinete Pereira de Lima Alves, e tenho dois filhos, Ana Carolina Alves e Augusto Cesar Alves.

Atividades extras: Eu tenho um hobby que adoro: o de pegar a estrada de moto, com os amigos. Gostamos muito das aventuras e passeios em duas rodas. Como somos um grupo grande de pessoas, também gostamos de nos reunir com frequência para conversar e fazer um bom almoço.

Desde quando faz parte da ACIAS?: Eu passei a fazer parte da diretoria da Associação Comercial na gestão da Schneyder, há dois anos.

O que espera da atual gestão da ACIAS?: Eu espero que, não só nessa gestão, mas nas próximas que virão, continuemos a trabalhar com o mesmo empenho e sucesso. Sinto que, a cada ano que se passa, a Associação traz novas melhorias para o nosso comércio, e acredito que o grande empenho de todos da entidade é fundamental para que o nosso setor fique cada vez mais forte. Tenho fé e acho que a tendência é de melhora, a cada ano.

BENEFÍCIOS

CERTIFICAÇÃO DIGITAL

A ACIAS está oferecendo, em sua sede, o serviço de emissão de Certificação Digital, para pessoas físicas e jurídicas, e com descontos especiais para associados. Entenda mais abaixo!

O que é?

A Certificação Digital é um documento de identidade eletrônico, que possui o principal intuito de garantir a segurança em transações feitas pela internet, tais como envio de documentos (imposto de renda, escriturações contábeis e fiscais etc.), ações bancárias, assinaturas online, assinaturas de NF-e, Conhecimentos de CT-e e Manifesto do Destinatário, dentre outros.

Como adquiri-la?

Por intermédio de uma parceria entre a Associação Comercial de Salto e a FACESP (Federação das Associações Comerciais do Estado de São Paulo), pessoas físicas ou jurídicas, interessadas em adquirir a Certificação Digital, podem comparecer à sede da ACIAS, as terças-feiras, entre 9h e 17h. Nesse dia, um representante da Federação estará disponível no local, a fim de realizar o serviço, tanto para associados, como para não associados, sendo que os primeiros terão direito a um desconto especial.

Mais informações podem ser obtidas no telefone (11) 4602-6767.

Promoção especial

A Boa Vista Serviços também está com uma promoção especial, destinada a quem emitir certificados digitais. Para participar, basta se inscrever gratuitamente no site www.boavistaservicos.com.br, e anotar um código que será fornecido. A partir daí, em cada certificado digital emitido, o código deverá ser inserido no sistema. Ou seja, quanto mais certificados emitir, mais chances terá de ser o sorteado.

O vencedor ganhará uma viagem para Roma.

Foto: KR Comunicação

Jeferson Leandro Pereira, Agente de Registro da FACESP, que está à disposição dos interessados, na sede da ACIAS.

ACCERTIFICA

o certificado digital que a Associação Comercial desenvolveu para você

Desconto para Associados

Assembleias do PAM contam com participação de representantes do comércio local

Fotos: KR Comunicação

12ª Assembleia, na Metalcoop

Assembleia realizada na empresa Socer

O PAM (Plano de Auxílio Mútuo) da Estância Turística de Salto é uma entidade sem fins lucrativos, criada por iniciativa de empresas privadas, e com apoio da ACIAS (Associação Comercial de Salto), ASSISA (Associação das Indústrias de Salto), Corpo de Bombeiros e Prefeitura Municipal, cujo principal objetivo é a união de esforços para a prevenção e apoio a ocorrências emergenciais.

Mensalmente o grupo realiza Assembleias Ordinárias, que contam com a presença de representantes do comércio local, e possuem o intuito de aprovar projetos, programas e agendas de atividades, propostas pela Coordenação Administrativa.

A 11ª Assembleia, realizada no dia 11 de junho, na sede da empresa Socer Brasil, e a 12º Assembleia, que aconteceu em 16 de julho, na empresa Metalcoop, por exemplo, tiveram como pauta principal a eleição dos novos gestores do grupo, para o mandato de agosto/2014 a julho/2015, conforme determina o Estatuto. Os escolhidos foram Robson Valle, da empresa Imerys, para a função de coordenador, e Oclescio Oliveira, da Metalcoop, para vice-coordenador. O último encontro também contou com uma importante apresentação, feita pelo comandante do Corpo de Bombeiros de Salto, tenente Josias da Conceição Júnior, sobre como regularizar o AVCB (Auto de Vistoria do Corpo de Bombeiros), assunto esse de extrema importância para empresários de todos os setores.

Os integrantes do PAM também deram início à organização da Semana de Prevenção de Acidentes, que será realizada em breve em Salto. O objetivo da iniciativa é promover atividades diversas, que conscientizem os cidadãos sobre como evitar acidentes, principalmente no trânsito, e inclusive nos quais as vítimas sejam idosos, crianças e pessoas com deficiência. Para isso, diversas parcerias estão sendo estabelecidas e encontros periódicos realizados, visando o planejamento das ações que serão executadas. "O foco maior da nossa ação, que ocorrerá provavelmente no mês de setembro, será o trânsito, mas também teremos atividades voltadas à segurança no trabalho e em casa. Para isso, estamos estabelecendo parcerias com grupos e entidades que já possuem projetos voltados a esses temas, e dando início à organização e divulgação das atividades que serão promovidas", explicou o atual coordenador do PAM, Robson Valle, da empresa Imerys, e o integrante do grupo, Minoru M. Takahashi, da Toyobo.

SEMANA DE PREVENÇÃO DE ACIDENTES

Imagem Internet/Pref. Guarulhos

Compre Chevrolet 0Km Direto da Fábrica com o seu CNPJ!

MONTANA 2015

19% SUPER DESCONTO AUTOMEC

Chevrolet **CELTA**

ONIX 2015

SUPER DESCONTO AUTOMEC 13%

Chevrolet **PRISMA**

Chevrolet **CRUZE**

Chevrolet **AGILE**

Chevrolet **S10 CD**

Chevrolet **SPIN**

Vendas Diretas Automec Chevrolet

CONFIRA TAMBÉM OS DESCONTOS PARA EMPREENDEDOR INDIVIDUAL

EMPRESA ASSOCIADA A ACIAS SALTO TEM DESCONTO ESPECIAL NA AUTOMEC

Associe-se já e tenha mais vantagens na compra do seu Novo Chevrolet

FILIADA À FACESP
ASSOCIAÇÃO COMERCIAL
ACIAS SALTO

GRUPO Automec
grupoautomec.com.br

ITU
(11) **4813.9900**
Avenida Tiradentes, 412

INDAIATUBA
(19) **3825.5555**
Av. Presidente Vargas, 2.471

Faça revisões em seu veículo regularmente.

Grupo Automec. Curta.

"Descontos exclusivos para Associados da ACIAS de Salto, válidos até término do estoque promocional para veículos 0km, Montana LS 1.4 2014/2015, Onix 2014/2015, com faturamento direto da fábrica somente para CNPJ. Consulte mais informações com nossos vendedores. Os descontos poderão ser alterados pela fábrica sem prévio aviso. Imagens meramente ilustrativas. A Automec se reserva o direito de corrigir possíveis erros de cálculos, gráficos e de digitação."

Fispal Food Service e Francal 2014

O Posto SEBRAE de Atendimento ao Empreendedor de Salto, localizado na sede da Associação Comercial, levou dezenas de empresários a três importantes eventos de negócios.

A primeira caravana, realizada no dia 26 de junho, seguiu rumo à Fispal Food Service (Feira Internacional de Produtos e Serviços para Alimentação Fora do Lar), no Expo Center Norte, em São Paulo. O evento, que chegou a sua 30ª edição, reuniu mais de 60 mil profissionais, que prestigiaram novidades em equipamentos, utensílios, acessórios, embalagens, produtos e serviços para todos os estabelecimentos food service, bem como participaram de diversos seminários e palestras.

Já no dia 16 de julho, os empresários saltenses marcaram presença na Francal 2014. Principal plataforma lançadora das coleções primavera-verão no país, a Feira reuniu toda a cadeira coureiro-calçadista nacional, apresentando mais de 3 mil marcas para lojistas nacionais e importadores do mundo todo. O evento aconteceu entre os dias 15 e 18, no Anhembi, em São Paulo.

Além disso, o PAE de Salto também marcou presença na Mega Artesanal, no dia 24 de julho, ao lado de um grupo de artesãos saltenses.

Fotos: Divulgação

PRÊMIO MULHER DE NEGÓCIOS

Inscrições saltenses

Foram encerradas no dia 10 de agosto as inscrições para o Prêmio SEBRAE Mulher de Negócios, cujo objetivo principal é o de identificar, selecionar e premiar relatos de empreendedoras de todo o país.

Somente no Posto SEBRAE de Atendimento ao Empreendedor de Salto, 20 inscrições foram realizadas, número esse que, de acordo com os Agentes de Desenvolvimento do PAE, cresce a cada ano. "O número de inscrições vem crescendo anualmente, devido às atividades, ações e eventos realizados pelo PAE, em conjunto com seus parceiros, a fim de estimular as empresárias do município a contarem suas histórias", disseram.

Nas próximas etapas do Prêmio, uma comissão julgadora escolherá 81 vencedoras estaduais, sendo 03 representantes de cada Estado, que participarão da cerimônia de reconhecimento da etapa nacional, em março de 2015. Os 09 relatos escolhidos – 03 de cada categoria – serão os finalistas nacionais, que receberão, além do troféu ouro, do selo e da capacitação em território nacional, uma viagem internacional.

"Sabemos que ter o próprio negócio exige muita dedicação, e essas mulheres, na sua maioria, se dividem entre os cuidados com a família e o desafio em empreender. Então, cada história que acompanhamos é uma oportunidade única de conhecermos relatos de superações sonhos e inspirações.", disseram os Agentes.

Nos meses de julho e agosto o Posto SEBRAE de Atendimento ao Empreendedor de Salto realizou duas importantes capacitações na sede da Associação Comercial.

A primeira delas foi uma oficina ministrada por Eduardo Flud, no dia 22 de julho, com o tema "Sei controlar meu dinheiro". Na ocasião, foi apresentado aos participantes diversos conteúdos relacionados a controle financeiro, tais como entradas e saídas de dinheiro, fluxo de caixa e previsão de contas a pagar e a receber.

Já no dia 11 de agosto, Fabrício Andrade Guilherme falou sobre vendas pela internet, abordando os principais conceitos do comércio eletrônico, e demonstrando exemplos de soluções existentes no mercado, que podem ser aplicadas a micro e pequenas empresas.

Ambos os eventos contaram com um bom número de participantes.

Veja fotos desses momentos abaixo:

Fotos: KR Comunicação

Oficina sobre controle financeiro

Vendas pela internet

Confira as próximas palestras a serem realizadas pelo SEBRAE, na ACIAS

11/09 – 19h30
"Escolha os melhores caminhos para sua empresa"
17/09 – 19h30
"Como atrair, conquistar e manter clientes"

As vagas são gratuitas e limitadas. Os interessados em participar devem entrar em contato pelos telefones (11) 4602-6764 / 6765 ou e-mails lucas.pae@aciasalto.com.br / darlei.pae@aciasalto.com.br. Para saber mais, acesse www.aciasalto.com.br/palestras-sebrae

** Datas, horários ou eventos podem ser alterados, caso haja algum imprevisto.*

ACONTECE

SEMANA DO EMPREENDEDOR

O Posto SEBRAE de Salto realizará, no mês de outubro, a Semana do Empreendedor. O evento ocorrerá na sede da Associação Comercial e contará com as seguintes palestras, já confirmadas:

13/10 – "Empreendedorismo"

14/10 – "Faça do crédito o seu aliado e não uma armadilha"

15/10 – "Como se tornar um MEI - Microempreendedor Individual"

16/10 – "Código de Defesa do Consumidor"

As inscrições já estão abertas. Os interessados em participar devem entrar em contato pelos telefones (11) 4602-6764 / 6765 ou e-mails lucas.pae@aciasalto.com.br / darlei.pae@aciasalto.com.br. Contamos com sua participação!

NOVAS REGRAS PARA FUNCIONAMENTO DAS FARMÁCIAS

Nesta edição, vou me ater a um assunto atual, que envolve o setor farmacêutico, referente às novas regras para funcionamento das farmácias, as quais passam a valer em 45 (quarenta e cinco) dias.

Trata-se de matéria que vem sendo discutida desde o projeto da regulamentação das farmácias PLS 41/1993, que tramitou mais de 20 (vinte) anos no Congresso, tendo sido aprovado pelo Plenário do Senado em julho de 2.014, culminando no decreto da Lei nº 13.021, de 8 de agosto de 2.014, a qual dispõe sobre o exercício e a fiscalização das atividades farmacêuticas, alterando a Lei nº 5.991/1973, conhecida como Lei do Controle Sanitário do Comércio de Drogas e Medicamentos.

A Lei 13.021/2014 passa a definir a farmácia como "unidade de prestação de serviços destinada a prestar assistência farmacêutica, assistência à saúde e orientação sanitária individual e coletiva". Os estabelecimentos são classificados em "farmácia sem manipulação ou drogaria" e "farmácia com manipulação".

Com a referida lei, exige-se a presença permanente de um farmacêutico, tecnicamente habilitado e exclusivo, durante todo o horário de funcionamento do estabelecimento, modificando a legislação atual (Lei nº 5.991/1973), a qual prevê apenas a presença de "técnico responsável inscrito no Conselho Regional de Farmácia" e admite, em algumas situações, a substituição por "prático de farmácia" ou "oficial da farmácia".

Inicialmente, a referida Lei nº 13.021/2014, tinha vigência imediata, no entanto, a Presidente Dilma Roussef, através da Medida Provisória nº 653, de 8 de agosto de 2.014, vetou o artigo que dispunha sobre a vigência imediata, determinando que as novas regras dispostas na mencionada lei, passem a vigorar em 45 (quarenta e cinco dias).

Vetou ainda os artigos que proibiam a atuação de "postos de medicamento", "dispensários" e "unidades volantes" – todos previstos na Lei 5.991/1973 – no fornecimento de medicamentos, cosméticos com indicações terapêuticas e fórmulas magistrais, entre outros produtos.

Segundo as razões apresentadas ao Congresso, a restrição poderia colocar em risco a assistência farmacêutica à população de diversas regiões, principalmente nas localidades mais isoladas.

Também foi vetado o artigo que reservava a atividade de fiscalização das farmácias ao fiscal farmacêutico. De acordo com a Presidente, a previsão poderia interferir em competências dos entes federativos, além de atribuir competência indevida para os fiscais farmacêuticos dos Conselhos Regionais de Farmácia, responsáveis apenas pela fiscalização do exercício profissional.

Assim, levando-se em conta o lapso temporal para início da vigência das regras estabelecidas pela nova lei, o que se orienta é que os profissionais farmacêuticos, utilizem o prazo de 45 (quarenta e cinco) dias para adequar os seus estabelecimentos, evitando, dessa forma, a atuação da fiscalização.

Aos associados que tiverem interesse na íntegra da Lei 13.021/2014, favor entrar em contato pelo telefone da ACIAS ou através do e-mail acias@uol.com.br.

Com o acima exposto, finalizo esta abordagem rápida sobre o assunto. Até a próxima edição! Um abraço,

Érica Meante dos Santos Bergamo
Assessora Jurídica - Acias

PROFISSÃO

Corretor de Imóveis

O corretor de imóveis possui uma função, que vai muito além a de ser um intermediário entre quem deseja vender e comprar um imóvel, seja residencial, comercial ou até mesmo rural. Atualmente o bom corretor deve também manter-se atualizado sobre o perfil do mercado, a fim de apresentar avaliações corretas, preparar e examinar documentações, agendar visitas, orientar o cliente, nunca omitindo detalhes sobre quaisquer riscos, estabelecer regras e fornecer segurança em pagamentos. Outro ponto de extrema importância é estar atento à inclusão de tecnologias digitais, que podem ser utilizadas a favor dos negócios, como por exemplo, as mídias sociais, para a publicação de anúncios de venda e compra.

Toda essa evolução, porém, no que diz respeito à atuação dos profissionais da área, foi sendo modificada e aprimorada com o passar dos anos. Confira:

Reconhecimento e inscrição nos CRECI´s

O primeiro Sindicato de Corretores de Imóveis surgiu em 1937, no Rio de Janeiro, e pouco depois, em 1962, foi promulgada a primeira lei da profissão, nº 4.116. No mesmo ano foi criado o Cofeci (Conselho Federal) e os CRECI´s (Conselhos Regionais), e em 1978 foi sancionada, pelo então presidente Ernesto Geisel, a Lei 6.530, que deu nova regulamentação à profissão, concedendo a seus profissionais o título de Técnico em Transações Imobiliárias. Com a popularização dos cursos superiores e a necessidade de organizar a categoria, o Cofeci determinou a inscrição dos formandos da área nos CRECI´s. Sendo assim, para seguir essa carreira legalmente é necessário, depois de formado, ser credenciado junto ao Conselho Regional.

Graduação

O futuro corretor pode optar em ser um bacharel na área de Ciências Imobiliárias – que geralmente possui a duração de quatro anos, Gestão Imobiliária - geralmente dois anos, ou se especializar como Técnico em Transações Imobiliárias – geralmente um ano. Outra opção é fazer o Exame de Proficiência, que permite ao profissional atuar na área e também abrir sua própria administradora de imóveis.

Atuação

O corretor pode trabalhar em empresas imobiliárias, construtoras, cartórios de registros de imóveis, leilões (empresas judiciárias), consórcios imobiliários, empresas de loteamento e planejamento imobiliário, ou como profissional liberal. Geralmente o salário não é fixo, visto que é baseado em comissões.

Banco de Imagens

Teu imóvel.com.br
Consultoria Imobiliária
CRECI 22386-J
COMPRA, VENDE E ADMINISTRA
"O imóvel do Jeito que Você Quer"
www.teuimovel.com.br
(11) 4602 3474
ID 99*1637
Rua Dr. Barros Junior, Nº 536 Centro

COSTA ROCHA 30 anos
CONSULTORIA DE IMÓVEIS - CRECI 25.654
VENDA - LOCAÇÃO
* ÁREAS INDUSTRIAIS
* CONDOMÍNIOS
* GALPÕES
* APARTAMENTOS
* CASAS
* TERRENOS
FONE 11 4028-1983
9 9752-1030
www.imobiliariacostarocha.com.br

Em cada revista, a ACIAS reserva um espaço para a divulgação de seus associados. O critério de seleção ocorre mediante sorteio, o qual define 03 associados antigos e 01 novo. Confira abaixo os sorteados desta edição!

LOJA SOL E LUA

Instalada em Salto há 10 anos, a Loja Sol e Lua oferece uma grande variedade em moda feminina, masculina e infantil, além de cama, mesa e banho.

Focado na satisfação dos clientes, o estabelecimento conta com diferenciais indispensáveis, como qualidade no atendimento, marcas conceituadas, crediário próprio e fácil localização. Além disso, promove campanhas promocionais, por meio da parceria que possui com a Associação Comercial, e oferece inúmeros outros benefícios, como o Cartão ACIASCARD. "O ACIASCARD tem o nosso apoio, pois é uma excelente ferramenta para o fortalecimento do comércio de nossa cidade", relata a gerência da loja.

SAIBA MAIS

Endereço: Av. José Maria Marques de Oliveira, 860 Galeria Alvorada. **Telefone:** (11) 4021-1938
Horário de atendimento:
De segunda a sábado, das 9h às 18h.
Facebook: www.facebook.com/loja.solelua.net

INFRAVERMELHO SISTEMAS ELETRÔNICOS DE SEGURANÇA

Fotos: KR Comunicação

Há 17 anos no mercado, a Infravermelho oferece produtos relacionados a sistemas eletrônicos de segurança, como alarmes e cerca eletrificada, circuito fechado de televisão, proteção interna, infravermelho ativo e passivo e automação.

Como um grande diferencial no mercado, a empresa também elabora projetos executivos de engenharia, e conta com equipamentos sofisticados, operadores treinados e softwares personalizados.

Para o Grupo, a parceria com a ACIAS também possibilita maior estabilidade e confiança aos negócios, pois "o critério de venda é definido somente após consulta com a Associação".

SAIBA MAIS

Endereço: Rua 9 de Julho, 1.170 – Jd. Bandeirantes
Telefone: (11) 4028-0282
Horário de atendimento: De segunda a sexta-feira, das 8h às 17h42min – Central de monitoramento 24h
Site: www.infravermelho.com.br

ACADEMIA T2

Para quem busca tranquilidade e exclusividade ao fazer exercícios, a Academia T2 é uma excelente opção.

O local oferece aulas de ginástica com personals trainers, número limitado de alunos e estacionamento interno, tudo para que o cliente se sinta confortável. Além disso, conta com aulas de natação para crianças a partir de 06 meses de idade.

Para o proprietário Thomas dos Anjos Oliveira, a parceria com a ACIAS também é um diferencial aos negócios, pois permite melhor conhecimento e relacionamento com outros comerciantes. "A ACIAS desempenha essa função com muita competência, integrando o nosso comércio", diz.

SAIBA MAIS

Endereço: Rua Marechal Deodoro, 1.440 – Vila Nova
Fone: (11) 4021-5595
Horário de atendimento: De segunda a sexta-feira, das 6h às 22h, e aos sábados, das 8h às 14h.
Site: www.academiat2.com.br

GRUPO LAROFI

O Grupo Larofi foi concebido a partir da necessidade das empresas Celmar-Salto, Celmar-Itu, Dimare-Salto e Dimare Porto Feliz estarem sob a mesma conduta e filosofia de trabalho, no que se refere à qualidade de produto e atendimento.

Trabalhando com móveis planejados desde 2002, para residências e corporativos, a loja também passou a oferecer, com a inauguração do seu mais novo espaço, neste ano, móveis convencionais e de decoração, além de serviços de ambientação, realizados por profissionais capacitados.

Por intermédio da parceria com a ACIAS, a empresa utiliza serviços importantes, como consultas, palestras e convênios. "É uma Associação importantíssima, da qual não poderíamos deixar de fazer parte e de parabenizar, pois promove a integração dos mais diferentes comércios atuantes em nossa cidade, buscando sempre o desenvolvimento dos mesmos", disse o proprietário Rogério Bueno.

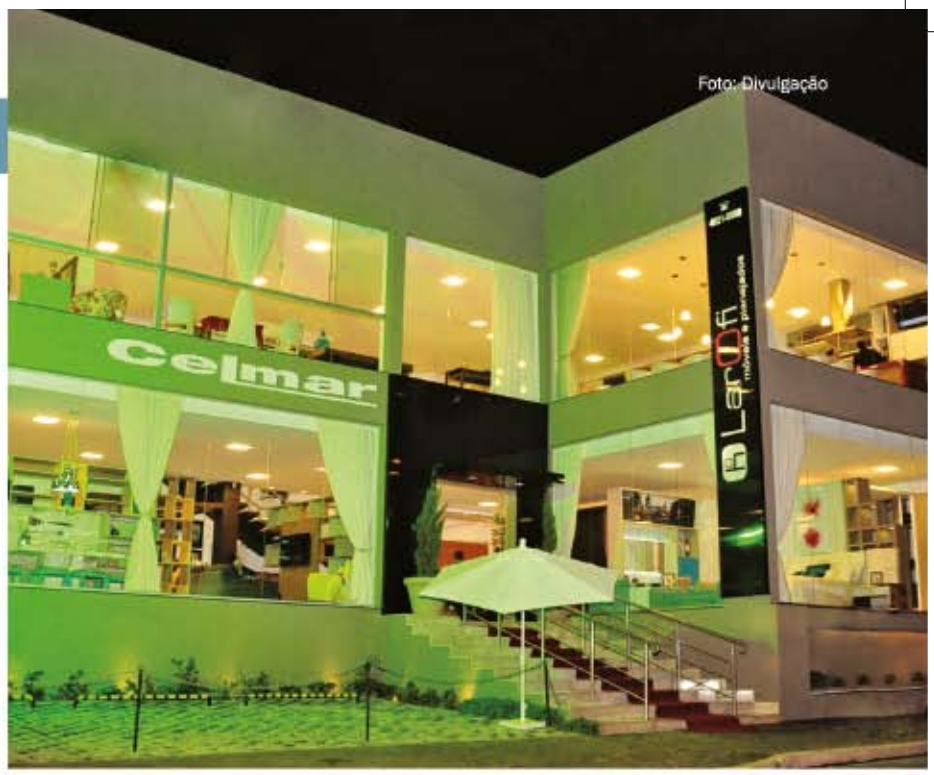

Foto: Divulgação

SAIBA MAIS

Endereço: Rua Joaquim Nabuco, 338 – Centro
Telefone: (11) 4021-0000
Horário de atendimento: De segunda a sexta-feira, das 9h às 19h, e aos sábados, das 9h às 13h.

Confira a relação dos novos associados – Junho e Julho de 2014

Santana Engenharia
Rua Estado da Paraíba, 288
Sala 01
Bairro São Pedro e São Paulo
(11) 4456-4704

Simonesil Modas
Rua 23 de Maio, 512 - Centro
(11) 2840-0806

Pequenas Realezas
Rua 9 de Julho, 948
Vila Nova
(11) 2840-0628

Paper Shop
Av. Dom Pedro II, 1226
Box 114 - Centro
(11) 4456-3868

Wa Moda Feminina
Av. Dom Pedro II, 1226
Box 109 - Centro
(11) 4021-2351

Fênix Soluções
Rua Antonio de Salema, 1205
Jd. Arco-Íris
(11) 4021-5804

Posto Marechal
Rua Marechal Deodoro, 876
Centro
(11) 4021-3003

Via Store
Av. Dom Pedro II, 502
Centro
(11) 2840-1067

Star Models
Rua Floriano Peixoto, 2114
Jd. Sontag
(11) 4456-4721

RDZ Usinagem
Rua Roque Lazzazera, 234
Bairro Nossa Senhora
do Monte Serrat
(11) 4028-0397

Tecmoman
Rua Roque Lazzazera, 258
Bairro Nossa Senhora
do Monte Serrat
(11) 4028-0397

Ledmaniadecor
Rua São Felipe, 73
Jd. Alvorada
(11) 4456-3755

Food Fresh
Estrada Velha Salto/Indaiatuba
SP 73 - Bairro Olaria
(11) 4028-4738

CONVÊNIOS E PARCERIAS

Confira abaixo a relação dos conveniados e parceiros da Associação Comercial, que oferecem benefícios exclusivos aos associados. Saiba mais em www.aciasalto.com.br!

CIE

Odontoclinic

Assessoria Jurídica

Unimed

SEBRAE SP

KR COMUNICAÇÃO INTEGRADA

SAOS Assistência Odontológica

DGS Assistência Empresarial

PREPARA

APRENDA IDIOMAS

Nardelli 45 anos

WIZARD Você bilíngue

NOVO PARCEIRO

Por intermédio da parceria com a Wizard Salto, os associados da ACIAS, bem como funcionários e familiares próximos, obtêm desconto de 30% nas mensalidades, além de isenção de taxa de matrícula.

Fastec cursos profissionalizantes

Venha nos visitar!

Lojas Cris Bandeira

Salto

Loja 03 : Av.Dom Pedro II, 559 -Cento
Fone : (11) 4021-5667
Loja 04: Rua Floriano Peixoto, 2593 - Jd. das Nações
Fone : (11) 4602-4115

Indaiatuba

Loja 01: Rua Pe. Francisco P. C. Vasconcelos, 1337 - Jd. Alice
Fone: (19) 3894-6648
Loja 02: Rua Serafim Gilberto Candello, 1542 - Jd. Morada do Sol
Fone: (19) 3936-4330

Anúncio vencedor da promoção do ACIASCARD, no período de junho e julho.

Calendário de Feiras 2014

CONFIRA ABAIXO O CALENDÁRIO DE ALGUMAS FEIRAS, DE INTERESSE DOS COMERCIANTES, QUE SERÃO REALIZADAS NOS PRÓXIMOS MESES, NO ESTADO DE SÃO PAULO!

Pesca Trade Show
De 03 a 06 de setembro
Pavilhão de Exposições do Anhembi
www.pescatradeshow.com.br

Art Mundi - 12ª Feira Mundial de Artesanato
De 05 a 14 de setembro
Mendes Convention Center - Santos/SP
www.artesanatodiretriz.com.br

Beauty Fair - Feira Internacional de Beleza Profissional
De 6 a 9 de Setembro
Expo Center Norte - São Paulo
www.beautyfair.com.br

Arctech - Feira Internacional de Tecnologias para Arquitetura e Urbanismo
De 10 a 13 de setembro
Centro de Exposições Imigrantes
São Paulo

Feitintas - IX Feira da Indústria de Tintas, Vernizes e Produtos Correlatos
De 10 a 13 de setembro
Centro de Exposições Imigrantes
São Paulo - www.feitintas.com.br

Vitech - 3ª Feira Internacional do Vidro
De 10 a 13 de setembro
Centro de Exposições Imigrantes
São Paulo
www.feiravitech.com.br

Fesqua - X Feira Internacional de Esquadrias, Ferragens e Componentes
De 10 a 13 de setembro
Centro de Exposições Imigrantes
São Paulo
www.fesqua.com.br

9º Eletrolar Show - Eletrodomésticos, Eletroeletrônicos e Celulares
De 15 a 18 de setembro
Transamérica Expo Center - São Paulo
www.eletrolarshow.com.br/2014

Movimat - Feira Internacional de Intralogística - De 16 a 18 de setembro
Expo Center Norte - São Paulo
www.feiramovimat.com.br

Expomusic 2014 - 31ª Feira Internacional da Música
De 17 a 21 de Setembro
Expo Center Norte - São Paulo
www.expomusic.com.br

Farmashow 2014 - Produtos, Tecnologia e Serviços para o Canal Farma Cosmético
De 24 a 26 de setembro
Expo Center Norte - São Paulo
www.informagroup.com.br/farmashow

Feira da Gestante, Bebê & Criança
De 30 de setembro a 05 de outubro
Expo Center Norte - São Paulo
www.feiradobebe.com.br

Fire Show - 10ª Feira Internacional de Prevenção e Combate a Incêndio
De 08 a 10 de outubro
Centro de Exposições Imigrantes
São Paulo - www.fireshow.com.br

FISP - 20ª Feira Internacional de Segurança e Proteção - Equipamentos de proteção individual e coletiva, alarmes e controles de acesso
De 08 a 10 de outubro
Centro de Exposições Imigrantes - São Paulo
www.fispvirtual.com.br

Brasil Game Show - Maior Feira de Jogos Eletrônicos da América Latina
De 09 a 12 de outubro
Expo Center Norte - São Paulo
www.brasilgameshow.com.br

Expo Noivas & Festas
De 16 a 19 de outubro
Expo Center Norte - São Paulo
www.exponoivas.com.br

Feira 1 a 99 Brasil
De 20 a 23 de outubro
Expo Center Norte - São Paulo
www.feira199brasil.com.br

5ª Feira Internacional de Logística
De 22 a 24 de outubro
Parque da Uva - Jundiaí/SP
www.feiradelogistica.com

Pet South América 2014
Tendências para os Mercados Pet e Veterinário
De 28 a 30 de outubro
Expo Center Norte - São Paulo
www.petsa.com.br

Salão Internacional do Automóvel
De 30 de Outubro a 09 de Novembro
Anhembi - São Paulo
www.salaodoautomovel.com.br

Expo Nutrition & Sports Show
De 31 de outubro a 02 de novembro
Expo Center Norte - São Paulo
www.exponutrition.com.br/pt

KR COMUNICAÇÃO INTEGRADA
jornalismo e webdesign

Sites gerenciáveis em
10 vezes sem juros
Sites não gerenciáveis em
5 vezes sem juros

Preços especiais para Associados
(11) 4028-4118 / 9 8551-3500 - www.krcomunicacao.com.br

CARTÃO BENEFÍCIOS

ACIAS Card

Cartão ultrapassa o número de 140 estabelecimentos

Credencie seu estabelecimento! Fortaleça o comércio!

(11) 4602-6767